



Procedure

PENGUNGKAPAN PERSYARATAN UNTUK ASOSIASI DENGAN FSC

FSC-PRO-10-004 V2-0



Judul: Pengungkapan Persyaratan untuk Asosiasi dengan FSC

Tanggal: **Tanggal persetujuan:** 26 Agustus 2022

Hubungi untuk komentar: FSC Global Development – Dispute Management
Adenauerallee 134
53113 Bonn
Germany

Telepon: +49 -(0)228 -36766 -0

Fax: +49 -(0)228 -36766 -65

Email: dispute.resolution@fsc.org

Riwayat versi

Tanggal publikasi: 4 Oktober 2022

Tanggal efektif: 1 Juli 2023

Versi	Deskripsi	Tanggal
V1-0	Versi awal, dan prosedur operasi internal, 01/01/2015 berdasarkan pernyataan diri organisasi terkait.	
V2-0	Versi publik pertama dari prosedur. Hal ini termasuk 01/07/2023 persyaratan untuk menyatakan komitmen terhadap Kebijakan untuk Asosiasi FSC dan untuk mengungkapkan informasi latar belakang untuk penyaringan lebih lanjut oleh FSC dan menguraikan proses tingkat tinggi untuk penyaringan informasi.	

© 2022 Forest Stewardship Council A.C. Semua hak dilindungi oleh undang-undang FSC® F000100

Anda tidak boleh mendistribusikan, memodifikasi, mengirimkan, menggunakan kembali, mereproduksi, memposting ulang, atau menggunakan materi berhak cipta dari dokumen ini untuk tujuan publik atau komersial, tanpa persetujuan tertulis dari penayang. Anda dengan ini berwenang untuk melihat, mengunduh, mencetak, dan mendistribusikan masing-masing halaman dari subjek dokumen ini hanya untuk tujuan informasi.

DAFTAR ISI

Pendahuluan	4
Tujuan	4
Lingkup	4
Referensi	4
1. Pengungkapan latar belakang pemohon	5
2. Pemberitahuan	5
3. Usalan	5
4. Tindakan dan konsekuensi berdasarkan proses pengungkapan	5
Lampiran 1: Pertanyaan pengungkapan terkait dengan FSC	7
Lampiran 2: Garis besar proses penyaringan	8
Lampiran 3: Istilah dan definisi	9

Pendahuluan

Kebijakan untuk Asosiasi FSC-POL-01-004 adalah pernyataan dari nilai-nilai yang dimiliki oleh individu dan organisasi *terkait* * dengan FSC. Hal ini mendefinisikan enam kegiatan yang tidak dapat diterima, dimana individu dan organisasi *terkait** dan *kelompok perusahaan** berkomitmen untuk menghindari kegiatan tersebut dalam operasi bersertifikat dan non-bersertifikat.

Dokumen ini menjelaskan proses yang digunakan oleh FSC untuk menyaring individu dan organisasi yang mengajukan permohonan untuk berasosiasi dengan FSC. Agar sesuai dengan *Kebijakan untuk Asosiasi FSC*, tujuan dari prosedur ini adalah untuk mengurangi risiko dalam membangun atau mempertahankan *asosiasi** dengan organisasi atau perusahaan yang melanggar *Kebijakan untuk Asosiasi FSC*.

Pendekatan manajemen risiko yang diambil dalam prosedur ini bertujuan untuk menyeimbangkan kebutuhan akan implementasi proaktif dari Kebijakan untuk Asosiasi FSC sambil mengakui bahwa hal itu tidak dapat menempatkan beban yang tidak semestinya pada atau menciptakan disinsentif bagi individu dan organisasi yang berkomitmen pada nilai-nilai FSC melalui *asosiasi**. Oleh karena itu perlu adanya penekanan yang kuat pada persyaratan pengungkapan ini. Proses penyaringan akan cepat dan sangat otomatis. Sebuah penilaian yang terinci akan dilakukan hanya jika terdapat indikasi yang jelas dari risiko tinggi untuk keterlibatan dalam kegiatan yang tidak dapat diterima yang didefinisikan dalam *Kebijakan untuk Asosiasi*.

Kesesuaian dengan Kebijakan untuk Asosiasi FSC diawasi langsung oleh FSC, sebagai contoh seperti pengelolaan hutan, lacak balak, dan sertifikasi kayu yang terkontrol berdasarkan pada perjanjian kontrak antara organisasi dan lembaga sertifikasi. Oleh karena itu, FSC juga menerapkan Prosedur Pengungkapan. Namun, jika lembaga sertifikasi menemukan bukti atau mengamati tindakan yang mengarah pada kemungkinan pelanggaran terhadap Kebijakan untuk Asosiasi FSC, maka lembaga sertifikasi bertanggung jawab untuk memberi tahu organisasi dan FSC tentang informasi tersebut.

Tujuan

Tujuan dari prosedur ini adalah untuk mengurangi risiko FSC dalam membangun atau mempertahankan *asosiasi** dengan individu atau organisasi dan *kelompok perusahaan** yang melanggar *Kebijakan untuk Asosiasi* dengan menyediakan mekanisme penyaringan untuk kesesuaian dengan *Kebijakan untuk Asosiasi*.

Lingkup

Prosedur ini dilaksanakan oleh FSC dan diterapkan baik untuk anggota FSC pemohon (keanggotaan FSC Internasional) maupun pemegang sertifikat pemohon.

Prosedur ini berfokus pada penyaringan risiko bahwa individu, organisasi, atau *kelompok perusahaan** telah terlibat dalam salah satu dari enam kegiatan yang didefinisikan dalam *Kebijakan untuk Asosiasi* yang tidak dapat diterima melalui operasi mereka. Prosedur ini melengkapi proses penilaian untuk pengelolaan hutan, rantai pengawasan, dan sertifikasi kayu terkontrol.

Prosedur akan diterapkan dalam pendekatan melalui beberapa tahap: Pada tahap pertama, sejak tanggal efektif, prosedur ini akan berlaku untuk organisasi yang mengajukan sertifikasi FSC atau keanggotaan FSC. Pada tahap selanjutnya, dan setelah tinjauan formal keefektifannya, diperkirakan bahwa cakupannya akan diperluas ke organisasi ketika mengajukan sertifikasi ulang (untuk pemegang sertifikat) dan pembaruan keanggotaan (untuk anggota). Ketika keputusan seperti itu diambil, bagian ruang lingkup akan direvisi.

Referensi

Referensi berikut relevan untuk penerapan dokumen ini. Untuk acuan yang tidak bertanggal, berlaku edisi

terakhir dari dokumen acuan (termasuk setiap amandemennya).

FSC-POL-01-004 *Kebijakan untuk Asosiasi*

FSC-PRO-01-009 *Kebijakan Memproses untuk Pengaduan Asosiasi FSC*

1. Pengungkapan latar belakang pemohon

- 1.1. Pemohon harus melengkapi kuesioner latar belakang dan pernyataan komitmen *Kebijakan untuk Asosiasi* sebagai bagian dari proses aplikasi mereka.
- 1.2. Sebagai latar belakang dari kuesioner, pemohon harus mengungkapkan informasi yang berkaitan dengan organisasi dan *kelompok perusahaan** mereka. Contoh informasi yang diperlukan tercantum dalam Lampiran 1.
- 1.3. Setelah menyelesaikan latar belakang dari kuesioner, pemohon dapat mengambil sertifikasi dan/atau keanggotaan, kecuali risiko langsung terhadap pelanggaran *Kebijakan untuk Asosiasi FSC* telah teridentifikasi.

2. Pemberitahuan

- 2.1. FSC akan membuat nama semua pemohon tersedia untuk umum di halaman web FSC setiap bulannya.
- 2.2. Jika pemangku kepentingan menyediakan *informasi penting** bahwa pemohon atau individu atau organisasi *terkait** melanggar *Kebijakan untuk Asosiasi* , maka *Kebijakan Memproses untuk Pengaduan Asosiasi FSC FSC-PRO-01-009* harus diikuti.

3. Ulasan

- 3.1. FSC dapat meninjau latar belakang informasi yang diberikan (lihat 1.1), menggunakan kombinasi alat layanan profil risiko seperti Penilaian Risiko Nasional Kayu Terkontrol dan yang lainnya.
- 3.2. Kriteria untuk memicu tinjauan terperinci dapat mencakup tetapi tidak terbatas pada hal-hal berikut:
 - a) Koneksi ke organisasi yang tidak *terkait** sebagai bagian dari *kelompok perusahaan**.
 - b) Temuan Proses hukum sebelumnya yang mengkonfirmasi keterlibatan dengan salah satu kegiatan tidak dapat diterima dan didefinisikan dalam *Kebijakan untuk Asosiasi*.
 - c) Beroperasi di area berisiko tinggi atau sektor berisiko tinggi (berdasarkan alat identifikasi risiko yang ada) ketika tindakan mitigasi risiko tidak jelas.
 - d) Rekam jejak aplikasi *asosiasi** yang sebelumnya tidak berhasil dengan FSC.
 - e) Informasi yang diberikan tidak jelas, tidak lengkap, atau tidak akurat.

CATATAN: Kriteria risiko spesifik akan dikembangkan dalam proses lain yang menetapkan proses dan alat terperinci untuk mendukung pengungkapan dan penyaringan

4. Tindakan dan konsekuensi berdasarkan proses pengungkapan

- 4.1. Kegagalan dalam mengungkapkan semua informasi yang diperlukan dapat menjadi dasar untuk memulai evaluasi sesuai dengan FSC-PRO-01-009 Kebijakan Memproses untuk Pengaduan Asosiasi FSC .

- 4.2. Jika prosedur penyaringan menghasilkan *informasi penting** bahwa individu atau organisasi mungkin melanggar *Kebijakan untuk Asosiasi*, maka prosedur *Kebijakan Memproses untuk Pengaduan Asosiasi FSC FSC-PRO-01-009* akan dimulai dan keputusan *asosiasi** akan ditunda sampai proses selesai.
- 4.3. Individu atau organisasi diberi kesempatan untuk menarik aplikasi jika mereka tidak ingin melanjutkan evaluasi.

Lampiran 1: Pertanyaan pengungkapan terkait dengan FSC

Di bawah ini adalah contoh informasi yang akan diminta oleh FSC dari organisasi. Pertanyaan-pertanyaan dibawah ini digunakan untuk penyaringan oleh FSC berdasarkan sistem manajemen risiko. Tidak semua pertanyaan mungkin relevan atau ditanyakan kepada semua pemohon.

- 1) Status dan jenis *asosiasi** saat ini
- 2) Jenis *asosiasi** yang diajukan
- 3) Ukuran *kelompok perusahaan**
- 4) Struktur perusahaan dari *kelompok perusahaan**
- 5) Negara-negara yang beroperasi di sektor hutan dan hasil hutan dari *kelompok perusahaan**
- 6) Sektor operasi *kelompok perusahaan**
- 7) Afiliasi atau hubungan perusahaan lainnya dengan organisasi yang saat ini tidak terkait
- 8) Keputusan sebelumnya tentang disosiasi atau blokir dari sistem FSC dan statusnya
- 9) Aplikasi sebelumnya untuk *asosiasi** atau keanggotaan yang tidak diberikan sebelumnya
- 10) Proses hukum saat ini atau di masa lalu yang mengonfirmasi keterlibatan dengan salah satu aktivitas yang tidak dapat diterima yang didefinisikan dalam *Kebijakan untuk Asosiasi* dalam 5 tahun terakhir.
- 11) Jenis sistem uji tuntas yang digunakan (jika ada)
- 12) Lainnya

Beberapa pertanyaan mungkin memicu pertanyaan tambahan untuk klarifikasi lebih lanjut atau langsung pindah ke akhir jika pertanyaan lebih lanjut tidak diperlukan.

Lampiran 2: Garis besar proses penyaringan

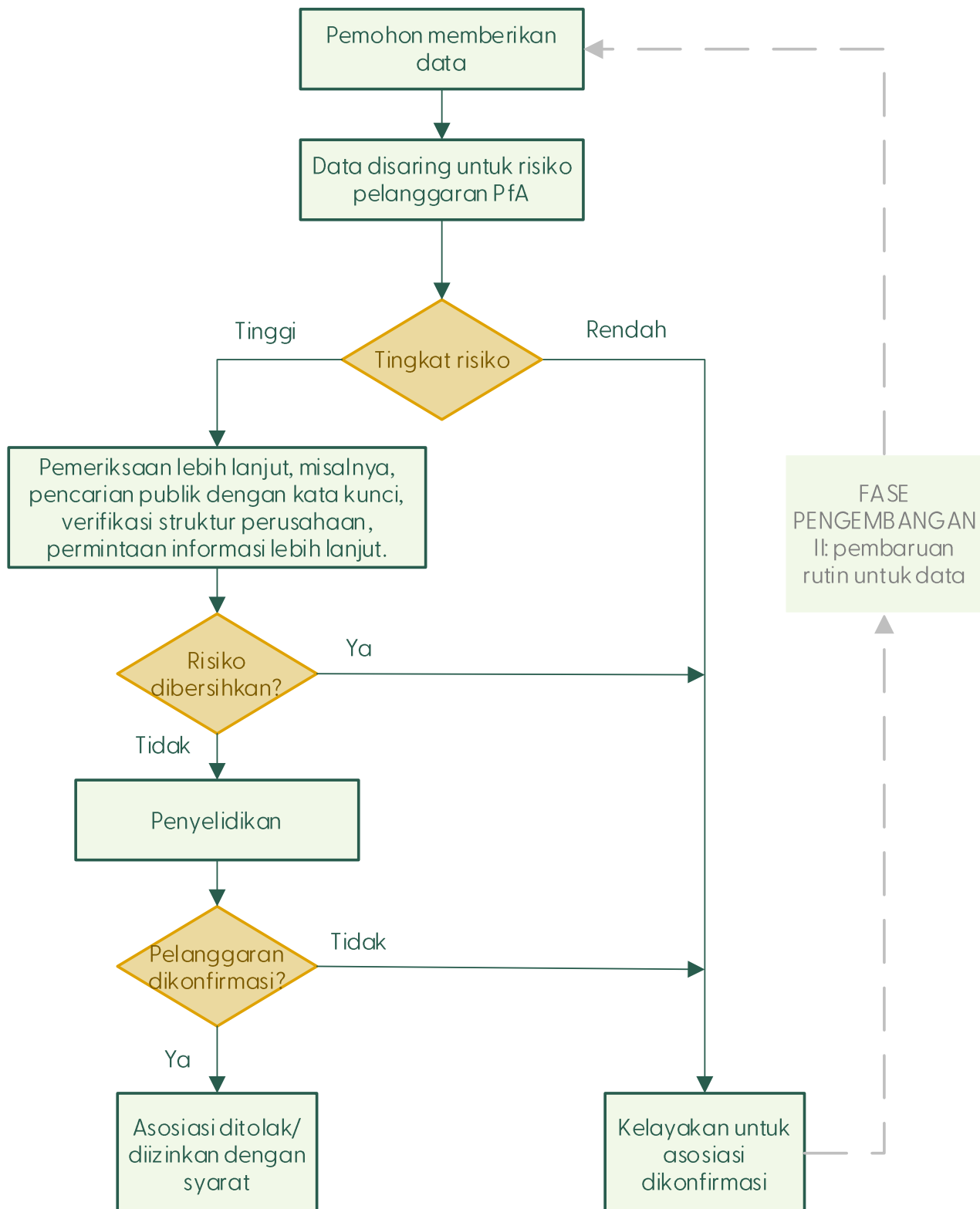

Lampiran 3: Istilah dan definisi

Untuk tujuan prosedur ini, istilah dan definisi yang diberikan dalam *Kebijakan untuk Asosiasi FSC-POL-01-004, Daftar Istilah FSC FSC-STD-01-002* berlaku seperti berikut ini:

Asosiasi (terkait, asosiasi, organisasi terkait): Sebuah asosiasi dengan FSC secara resmi didirikan melalui salah satu hubungan kontrak berikut: perjanjian keanggotaan FSC; perjanjian lisensi pemegang sertifikat FSC; perjanjian lisensi lembaga sertifikasi FSC; perjanjian kemitraan FSC.

Kelompok perusahaan: Totalitas badan hukum organisasi terkait* yang berafiliasi dalam hubungan perusahaan dimana salah satu pihak mengontrol kinerja pihak lainnya (misalnya perusahaan induk atau saudara, anak perusahaan, perusahaan induk, usaha patungan) seperti yang dijelaskan dalam Kebijakan untuk Asosiasi FSC-POL-01-004.

Disosiasi (Dipisahkan): Pengakhiran semua hubungan kontrak yang ada (anggota dan lisensi) antara FSC dan individu, organisasi dan *kelompok perusahaan** terkait*. Pemisahan juga mencegah masuknya hubungan kontrak baru dengan FSC.

Informasi penting: Informasi yang dapat dipercaya yang diberikan oleh pihak ketiga dan/atau dikumpulkan melalui penelitian independen yang diperoleh dari sumber terpercaya/terkenal mempunyai bukti kuat untuk dipertimbangkan dalam penyelidikan. Informasi penting dapat mencakup salah satu bentuk berikut ini selama bukti memenuhi kriteria yang disyaratkan dalam definisi: laporan ilmiah, analisis teknis, laporan sertifikasi, artikel berita yang dikuatkan, laporan resmi dan/atau pengumuman oleh otoritas pemerintah, analisis hukum, Informasi Geografis Informasi sistem (koordinat batas, pemetaan perubahan satelit), video atau rekaman, gambar, wawancara independen, pernyataan tertulis dan deklarasi, notulen rapat, dan informasi perusahaan/organisasi.

Bentuk verbal untuk pernyataan ketentuan

[Diadaptasi dari Arahan ISO/IEC Bagian 2: Aturan untuk struktur dan penyusunan Standar Internasional]

"harus": menunjukkan persyaratan yang harus diikuti secara ketat agar sesuai dengan dokumen.

"seharusnya": menunjukkan bahwa di antara beberapa kemungkinan terdapat satu yang direkomendasikan sebagai sangat cocok, tanpa menyebutkan atau mengecualikan yang lain, atau bahwa tindakan tertentu lebih disukai tetapi tidak selalu diperlukan.

"mungkin": menunjukkan tindakan yang diizinkan dalam batas-batas dokumen.

"bisa": digunakan untuk pernyataan kemungkinan dan kemampuan, baik material, fisik, atau kausal.



FSC Global Development – Dispute Management

Adenauerallee 134

53113 Bonn

Germany

Telepon: +49 -(0)228 -36766 -0

Fax: +49 -(0)228 -36766 -65

Email: dispute.resolution@fsc.org